PROFESSEURS

Diplômées d'Etat

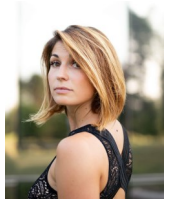
Alizée

Anne-Claire

Anne-Laure

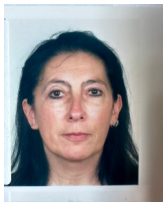
Florence

LIEUX DES COURS

MAISONS-LAFFITTE :
P.O.P.D - 18/20, rue de la Digue
Salle Noëlla Pontois - 7, rue de Paris
Salle Solférino- 1, rue Solférino
LE MESNIL-LE-ROI :
Centre André Malraux - 10, rue des Grands Champs
Centre Brassens - 100, rue Jules Rein

DATE DE REPRISE DES COURS

A partir du :
Lundi 7 septembre 2026

DEMANDE DE RENSEIGNEMENTS POUR INSCRIPTIONS

Uniquement par mail :
danse.usml@live.fr
Dorothée de ANDRADE & Maryne RIDOUARD, Secrétaires

Le certificat médical n'est plus obligatoire pour les mineurs sauf dans certains cas.
Il est remplacé par un questionnaire de santé.
Un certificat médical est obligatoire **pour la « Classe Concours »**
Il est obligatoire pour les majeurs à la 1ère adhésion et renouvelable tous les 3 ans
L'année N+1 et N+2 : une attestation est à signer suite au questionnaire santé

AUTRES RENSEIGNEMENTS

06.77.45.28.95
Martine ASSUÉRUS, Présidente

2026 . 2027

USML danse

Danse Modern'Jazz & Contemporaine
Gymnastique Rythmique Sportive
(G.R.S.)

JOUR	HORAIRE	NIVEAU	LIEU
LUNDI *(Maisons-Laffitte)*	17h15 - 18h15	7-8 ans : Initiation 2	**Salle Noëlla Pontois**
	18h15 - 19h15	9-10 ans : Débutant 2	
	19h30 - 21h00	Adultes : Avancés - Niveau 3	
MARDI *(Maisons-Laffitte)*	17h00- 18h00	6-7 ans : Initiation 1	**Salle Noëlla Pontois**
	18h00 - 19h00	9-10 ans : Débutant 2	
	19h00 - 20h30	15-18 ans : Ados-Niveau 3 Contemporain	
	20h30 - 22h00	Adultes : Niveaux 1 & 2 Contemporain	
MERCREDI *(Maisons-Laffitte)*	10h00 - 11h00	4-5 ans : Eveil 1	**POPD** **Salle B**
	11h00 - 12h00	5-6 ans : Eveil 2	
	12h00 - 13h00	8-9 ans : Débutant 1	
	13h00 - 14h00	6-7 ans : Initiation 1	
	14h00 - 15h30	11-12 ans : Ados-Niveau 1	
	15h30- 16h30	4-5 ans : Eveil 1	
	16h30 - 18h00	13-14 ans : Ados - Niveau 2	
MERCREDI *(Le Mesnil le-Roi)*	14h30 - 16h00	10 -14 ans- Ados-Niveaux 1 & 2 Contemporain	**Centre Malraux**
	16h15 - 17h30	Classe Concours - Niveau 1	**Centre Brassens**
	18h00 -19h30	Classe Concours - Niveau 2	**Centre Malraux**
JEUDI *(Maisons-Laffitte)*	**17h00 - 18h00**	**8-9 ans : Débutant 1**	**POPD - Salle B**
	18h00 - 19h00	10-11 ans : Débutant 3	**Salle Solférino**
	18h00 - 19h00	**12-13 ans : Ados-Niveau 1 Contemporain**	**POPD - Salle B**
	19h00 - 20h30	16 -18 ans - Ados - Niveau 3	**Salle Solférino**
	19h00 - 20h30	**14-15 ans : Ados-Niveau 2 Contemporain**	**POPD - Salle B**
VENDREDI *(Maisons-Laffitte)*	17h00 - 18h10	**G.R.S. 1** : 6-7-8 ans	**POPD** **Salle B**
	18h10 - 19h20	**G.R.S. 2** : 9-10-11-12 ans	
	19h20 - 20h30	**G.R.S. 3**: 13 ans et Plus	

TARIFS SEMESTRIELS		
Modern'Jazz & Contemporain & GRS	1h00	154 €
	1h10	164 €
	1h30	184 €
	2h00	214 €
	2h30	244 €
	3h00	274 €
	3h30	304 €

Remises par famille
- 34 € pour 2 adhérents
- 44 € pour 3 adhérents
inscrits à la section USML Danse

Les cours seront maintenus en fonction des effectifs et de la disponibilité des salles

COTISATION ANNUELLE USML		REDEVANCE A LA VILLE	CHARGES ENERGETIQUES
Age	*Par adhérent*	*Résidents Hors Maisons-Laffitte et Mesnil-le-Roi*	*Mairie Maisons-Laffitte*
Moins de 20 ans	34 €	10 €	10 €
Plus de 20 ans	47 €		

Droit d'entrée

8 € pour la première inscription à l'USML Générale

RÈGLEMENT

A l'inscription : 1 chèque ou 2 chèques seront demandés
Chèque à l'ordre de « USML DANSE » .
Encaissement du 1er chèque en octobre et du 2ème en février.
Chèques Vacances ANCV, Coupons Sport ANCV, PASS + et LABAZ sont acceptés.
Aucune inscription ne sera enregistrée sans le règlement correspondant.

TENUE DE DANSE OBLIGATOIRE

Les références des tenues de danse seront communiquées à la rentrée par le professeur